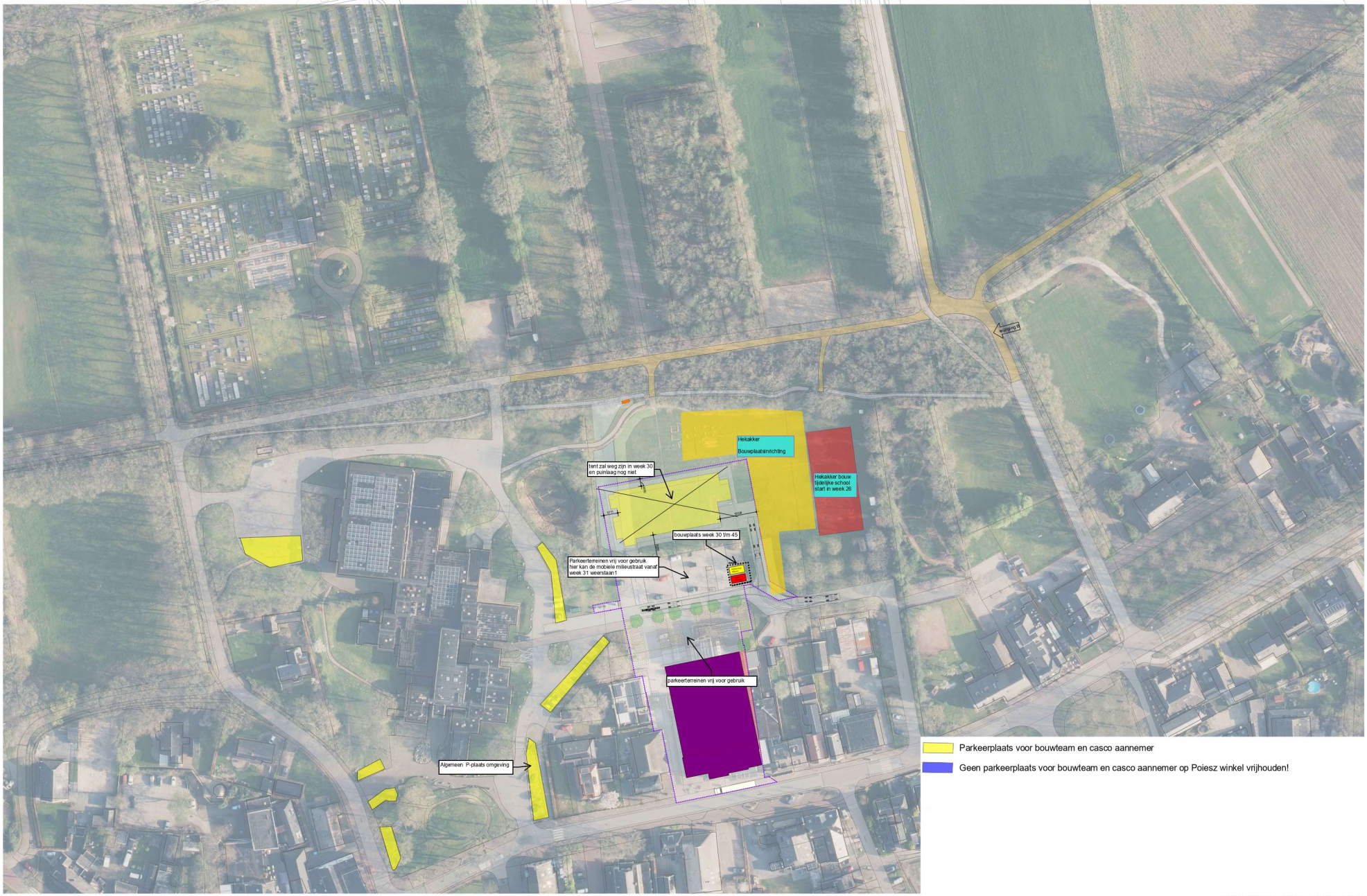
Hekakker
Bouwplaatsinrichting
Hekakker bouw tijdelijke school start in week 26
tent zal weg zijn in week 30 en puinlaag nog niet
bouwplaats week 30 t/m 45
Parkeerterreinen vrij voor gebruik hier kan de mobiele milieustraat vanaf week 31 weerstaan!
parkeerterreinen vrij voor gebruik
Algemeen P-plaats omgeving
uitgang B
Parkeerplaats voor bouwteam en casco aannemer
Geen parkeerplaats voor bouwteam en casco aannemer op Poiesz winkel vrijhouden!